

Armação positiva das lajes do pavimento Cobertura (Eixo X)
escala 1:50

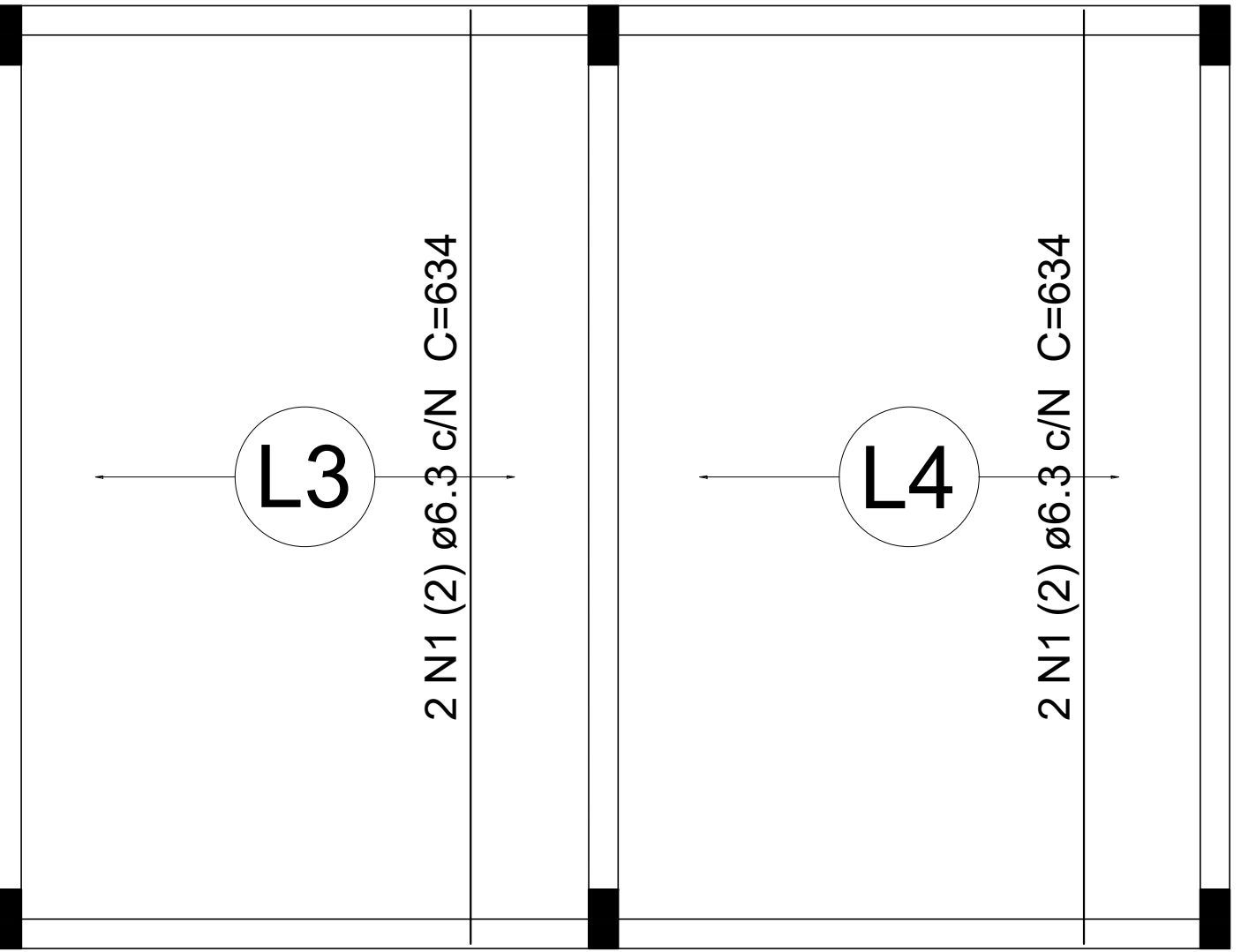

Armação positiva das lajes do pavimento Cobertura (Eixo Y)
escala 1:50

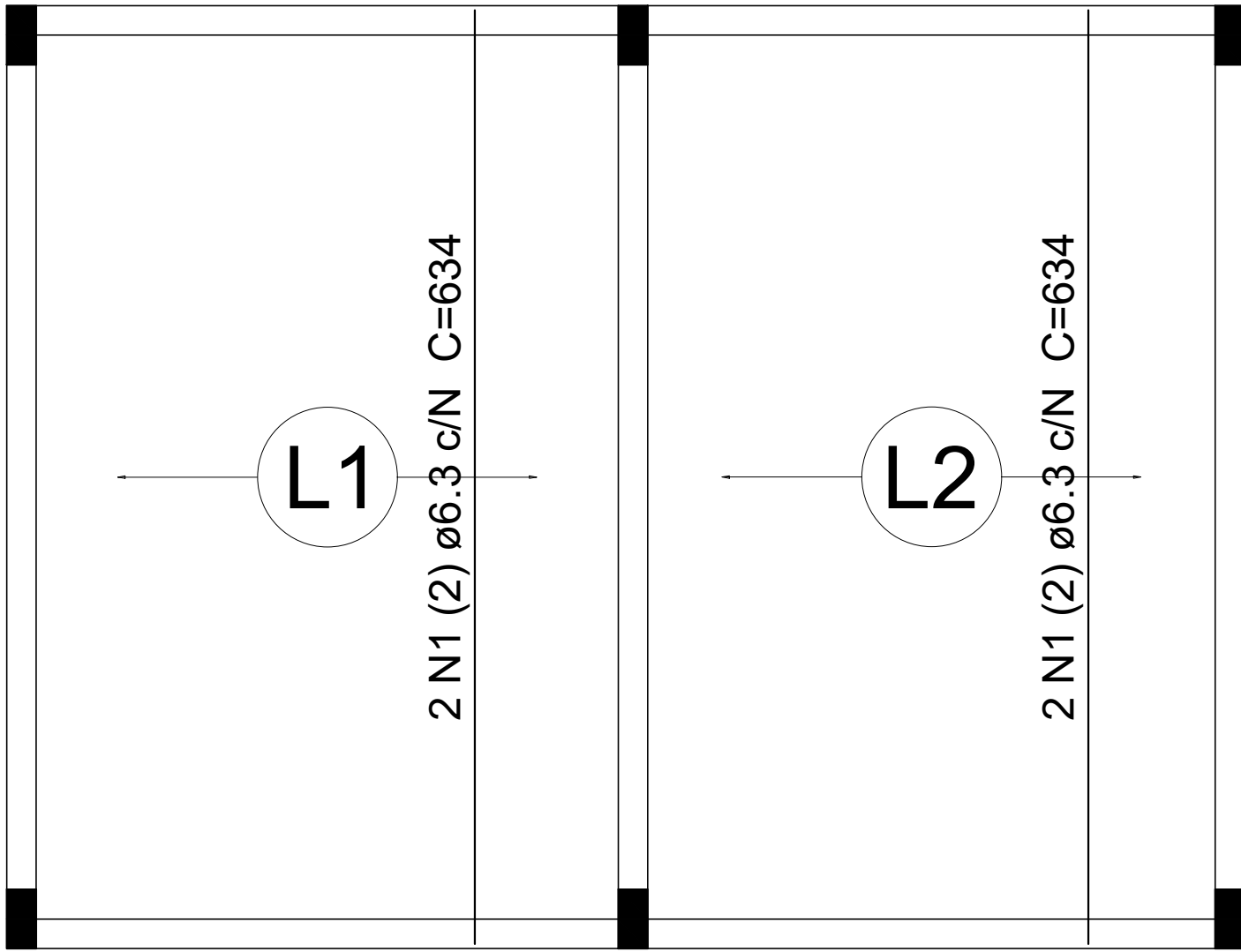
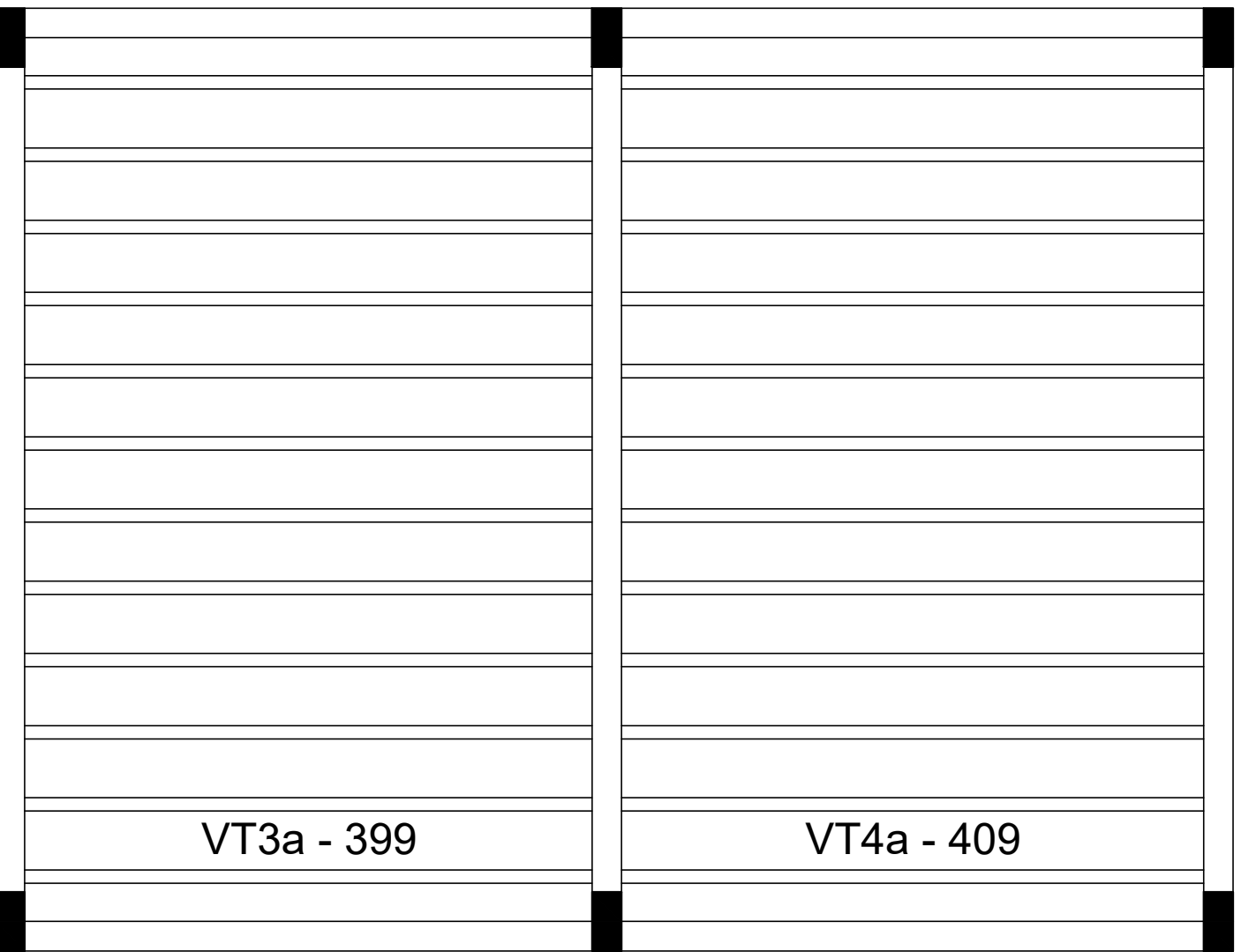
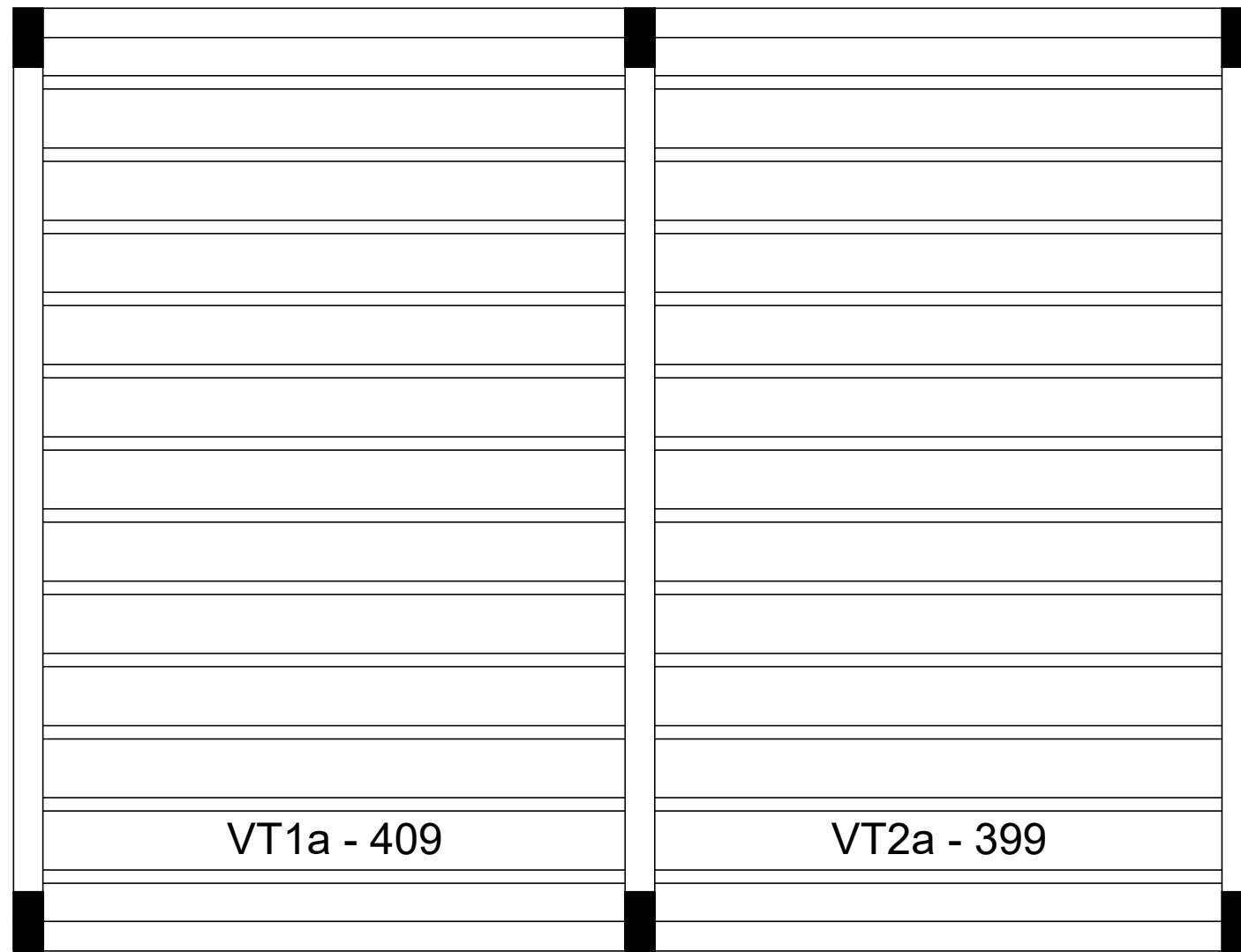

Planta de vigotas pré-moldadas
escala 1:50

Resumo do aço

AÇO	DIAM (mm)	C.TOTAL (m)	QUANT + 10 % (Barras)
CA50	6.3	50.8	5
PESO TOTAL (kg)			
CA50	13.7		



PREFEITURA MUNICIPAL
CAMPOS DE JÚLIO-MT

Departamento de Engenharia

Avenida Valdir Mazutti, nº 1999, Bom Jardim - Campos de Júlio
Fone:0xx65-3387-2800

Obras: REFORMA E AMPLIAÇÃO DA ESCOLA ESTADUAL ANGELINA F. MASUTTI Rua Volmir Taborda Câmara, nº 676N, Loteamento Bom Jardim, Campos de Júlio-MT	Área:	
	QUADRO DE ÁREAS	TAXA DE OCUPAÇÃO
DO TERRENO		
TERRENO	ÁREA (M2)	
PAVIMENTO TERREIRO	2.454,53m²	
Cobertura de Acesso 1:	53,30m²	
Brasão Pedagógico:	745,91m²	
Cobertura de acesso 2:	35,50m²	
Refeitório	456,12m²	
Quadra de Esportes:	951,12m²	
Brasão Novo de São:	182,00m²	
PAVIMENTO SUPERIOR	785,91m²	
ÁREA TOTAL	5.295,48m²	80,25%



Município de Campos de Júlio - MT
CNPJ: 01.614.516/0001-99



Setor de Engenharia
Cintya Vieira Souto
Arquiteta e Urbanista CAU: A160810-0

Conteúdo: ELEMENTOS ESTRUTURAIS - DETALHAMENTO LAJE (PAV. COBERTURA)	DECLARO QUE A APROVAÇÃO DO PROJETO NÃO IMPLICA NO RECONHECIMENTO POR PARTE DA PREFEITURA DO DIREITO DE PROPRIEDADE DO TERRENO.
---	--

Data: FEVEREIRO / 2022	Escala: INDICADAS	Desenho:	Folha:
---------------------------	----------------------	----------	--------